

**X GIORNATE
ENDOCRINOLOGICHE
ABRUZZESI - G.E.A.**

"G. FLAJANI e F. MONACO"

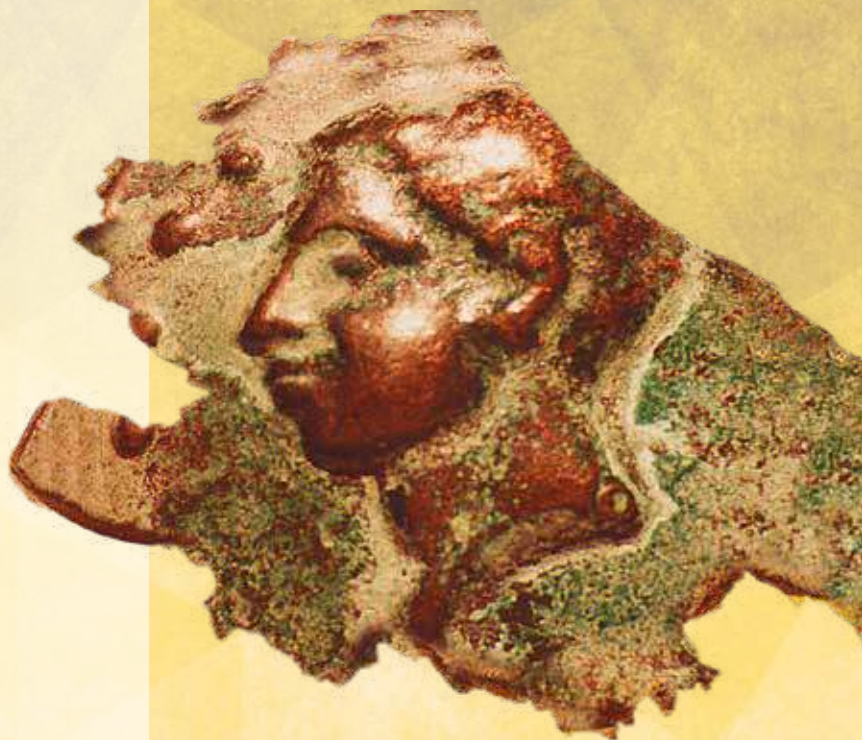

PROGRAMMA

**Silvi (TE)
1-2 dicembre 2023**

faculty

Arnaldi Giorgio	Ancona
Baldassarre Maria Pompea Antonia	Chieti
Bucci Marco	Chieti
Bucci Ines	Chieti/Pescara
Cavallo Maria Elena	La Spezia
Celletti Eleonora	Chieti
Cicolini Giancarlo	Bari
Consoli Agostino	Chieti-Pescara
D'Ardes Damiano	Chieti
Delle Monache Francesco	Teramo
Di Berardino Paolo	Chieti
Di Gennaro Amina	Giulianova (TE)
Di Nenno Barbara	Lanciano (CH)
Di Petta Cinzia	Chieti/Pescara
Falzano Valeriana	Chieti
Febo Fabrizio	Pescara
Febo Francesca	Atri (TE)
Fiore Giuseppe	Atri (TE)
Franchi Antonella	Cotronei (KR)
Gasperi Maurizio	La Spezia
Giammartino Camillo	Terni
Ginaldi Lia	Teramo
Giuliani Cesidio	Chieti
Greco Stefano	Teramo
Guglielmi Rinaldo	Albano Laziale (RM)
Guagnano Teresa	Chieti
Jaffrain-Rea Marie Luise	L'Aquila
La Penna Giuliana	Pescara
Malatesta Guido	Teramo
Manieri Marina	Giulianova (TE)
Marini Enrico	Atri (TE)
Mauro Gaetano Francesco	Crotone
Mennilli Serenella	Chieti
Minnucci Anita	Chieti
Montani Valeria	Atri (TE)
Monti Salvatore	Roma
Motta Cecilia	Roma
Napolitano Giorgio	Chieti/Pescara
Novo Tommaso	Torino
Papini Enrico	Albano Laziale - Roma
Parravano Fatima	Teramo
Pepe Raffaele	Chieti
Perrella Giuseppe Guido	Campobasso
Quirino Alessia	Chieti
Raggiunti Bruno	Chieti
Raggiunti Samanta	Atri (TE)
Romagni Paola	Teramo
Romano Rossella	Sant'Omero (TE)
Rufo Angela	Città Sant'Angelo (PE)
Santarelli Livia	Sulmona/Castel di Sangro (AQ)
Santonati Assunta	Roma
Sorrentino Gaetano	Teramo
Tina Doris	Atri (TE)
Trosini Vincenzo	Atri (TE)
Vitacolonna Ester	Chieti-Pescara

Le X Giornate Endocrinologiche Abruzzesi si svolgeranno nei giorni 1 e 2 dicembre 2023. Questo appuntamento resta un evento formativo biennale, al fine di apportare novità più ampie su argomenti complessi come quelli endocrino-metabolici.

Anche quest'anno gli argomenti trattati coinvolgono molteplici aspetti dell'endocrinologia, della diabetologia e di importantissime patologie endocrine collegate a malattie internistiche e di altre specialità. Ciò avviene nella sessione GEA Flash. Si riconferma inoltre la sessione dei casi clinici che sono interattivi e che hanno suscitato, nelle precedenti edizioni, estremo gradimento.

Come dalla prima edizione (22-24 aprile 2009) si riconferma il coinvolgimento degli infermieri nelle sessioni generali e due sessioni sono da loro autodeterminate interamente. Ciò per il convincimento che il team endocrino-metabolico deve essere formato da medici ed infermieri. Pertanto, si ritiene che la crescita debba avvenire insieme. Infatti, ciò permette la completa applicazione delle nuove linee guida, PDTA, e utilizzo di device.

Vi diamo appuntamento a Silvi, con la consapevolezza acquisita dai precedenti incontri che esserci significa crescita culturale, scambio di idee ed in ultimo anche amicizia.

I RESPONSABILI SCIENTIFICI

Dott.ssa Valeria **Montani**

Dott. Bruno **Raggiunti**

venerdì 1 dicembre

8.15 Registrazione dei partecipanti e consegna del materiale ECM

8.30 Saluto delle autorità

9.00 **LETTURA MAGISTRALE**

Moderatori: F. Delle Monache – R. Guglielmi

Termoablazione tiroidea: stato dell'arte

E. Papini

I SESSIONE

GEA FLASH

Moderatori: E. Marini – G. Mauro

9.30 Ipercolesterolemia ed endocrinopatie

M. Bucci

9.50 Cirrosi ed endocrinopatie

A. Franchi

10.10 Iperplasia surrenalica congenita

C. Motta

10.30 Diabete e tiroide

R. Romano

10.50 **Discussione**

11.00 *Coffee Break*

II SESSIONE

TIROIDE

Moderatori: V. Falzano – G. Fiore - A. Rufo

11.15 Tiroide sub-acuta

S. Monti

11.35 Tiroide di Hashimoto

I. Bucci

11.55 Morbo di Flajani – Basedow – Graves

B. Di Nenno

12.15 Carcinoma tiroideo differenziato

C. Giuliani

12.35 Assistenza Infermieristica al paziente affetto da patologia tiroidea

F. Febo

12.55 **Discussione**

13.10 *Lunch*

III SESSIONE OSTEOPOROSI

Moderatori: **B. Raggiunti – F. Delle Monache - D. Tina**

- 14.30 Malattia reumatica e osteoporosi
E. Celletti
- 14.50 Prevenire l'osteoporosi nelle terapie di deprivazione ormonale: una nuova sfida
A. Santonati
- 15.10 Deficit della vitamina D nell'osteoporosi
P. Romagnì
- 15.30 Nutrizione e Mineralizzazione Ossea:
indice di massa corporea e abitudini alimentari
S. Raggiunti – M. Manieri
- 15.50 Le attuali terapie
L. Ginaldi
- 16.10 **Discussione interattiva**
- 16.20 **LETTURA MAGISTRALE**
Moderatori: **B. Raggiunti – V. Montani**
Diabesità: malattia del progresso incivile
A. Consoli
- 16.50 *Coffee break*

SESSIONI PARALLELE

IV SESSIONE

SVILUPPI DELLA PROFESSIONE INFERMIERISTICA

Moderatori: **G. Sorrentino – D. Tina**

- 17.10 Riflessioni sull'identità professionale dell'infermiere: opportunità e minacce
D. Tina
- 17.30 Strumenti per catalizzare lo sviluppo della professione infermieristica
S. Mennilli
- 17.50 Progetto AGICOT
S. Greco
- 18.10 Costruzione e gestione del PDTA: ruolo dell'infermiere
F. Parravano
- 18.30 L'infermiere di famiglia
G. Cicolini
- 18.50 Tavola Rotonda interattiva con la sala e discussione sui temi trattati
Discussant: **S. Mennilli, G. Cicolini, G. Sorrentino, F. Parravano, D. Tina, S. Greco**
- 19.10 *Chiusura lavori*

V SESSIONE

CASI CLINICI

Moderatori: **G. Perrella – C. Giammartino**

- 17.10 Morbo di Cushing
G. Arnaldi
- 17.35 Macroprolattinoma
M.L. Jaffrain-Rea
- 18.00 Terapia con Dulaglutide in paziente con DM2 ed Acromegalia
M.P.A. Baldassarre
- 18.25 Resistenza agli ormoni tiroidei
R. Pepe - D. D'Ardes
- 18.50 **Discussione interattiva**
- 19.10 *Chiusura lavori*

Sabato 02 dicembre 2023

8.20 **LETTURA MAGISTRALE**
Moderatori: G. Napolitano – T. Guagnano
Il sistema endocrino invecchia?
M. Gasperi - M. E. Cavallo

VI SESSIONE

INNOVAZIONI NELLA PRATICA CLINICA DEL DIABETE

Moderatori: E. Vitacolonna – V. Montani - A. Quirino

- 8.50 Semaglutide orale: quando a chi?
A. Minnucci
- 9.10 Potenzialità terapeutiche: stato dell'arte sull'asse incretinico
L. Santarelli
- 9.30 Trattamento precoce con le glifozine nella prevenzione cardiorenale: da treat to target a treat to benefit
A. Di Gennaro
- 9.50 Valutare, prevenire e superare l'inerzia terapeutica
P. Di Bernardino
- 10.10 La cura del Diabete tra tecnologia ed educazione terapeutica
V. Trosini
- 10.30 **Discussione interattiva**
- 10.50 *Coffee break*

VII SESSIONE

APPROCCIO SINERGICO DEL DIABETE MELLITO

Moderatori: R. Romano – P. Romagni - T. Novo

- 11.10 Benefici e rischi nella dieta chetogenica
C. Di Petta
- 11.30 Disfunzione erettile: dalla diagnosi alle opzioni terapeutiche
F. Febo
- 11.50 Nuove metriche derivate dal sistema di monitoraggio glicemico: time in range e valutazione del compenso metabolico
G. La Penna
- 12.10 Iperuricemia e diabete
V. Montani
- 12.30 Aspetti dietetici e counting dei carboidrati libertà gestionale e utilità della tecnologia nella raccolta dei diari alimentari
G. Malatesta
- 12.50 **Discussione interattiva**
- 13.15 Questionario di verifica ECM e questionario di gradimento
- 13.30 *Chiusura lavori*

informazioni generali

SEGRETERIA ORGANIZZATIVA

ATHENA CONGRESSI TYCHE SRL

Via Passo Lanciano, 78

65124 Pescara

Tel. 085 4214343 - Fax 085 4213788

congressi@athenacongressi.it - www.athenacongressi.it

Recapito telefonico durante l'evento: 349 4948766.

La Segreteria Organizzativa è a disposizione presso la sede dell'evento dalle ore 8:00 del 1 dicembre per tutto lo svolgimento dei lavori scientifici.

ISCRIZIONE

La partecipazione all'evento è gratuita; l'iscrizione si effettua on line sul sito **www.athenacongressi.it** entro il **22 novembre 2023**. Le iscrizioni verranno accettate in ordine di arrivo e prevedono: la partecipazione ai lavori scientifici, i crediti ECM, il kit congressuale, l'attestato di partecipazione, i coffee break e il light lunch del 1 dicembre.

Durante l'evento e le attività ad esso correlate i partecipanti sono pregati di indossare sempre il badge-name.

SEDE DELL'EVENTO

Hotel Hermitage

Via D. Alighieri, 1

64028 Silvi (Te)

informazioni scientifiche

CREDITI ECM

EVENTO ECM N. 397414 - CREDITI ECM N. 9,1

Obiettivo formativo:

LINEE GUIDA - PROTOCOLLI - PROCEDURE

L'evento è accreditato per le figure del **Medico Chirurgo** per tutte le discipline (100 posti) e dell'**Infermiere** (50 posti).

REGOLAMENTO ECM

I crediti formativi saranno erogati ai partecipanti che avranno preso parte ad almeno il 90% del programma formativo accreditato e che avranno superato il questionario di verifica di apprendimento (almeno il 75% delle risposte esatte).

con il contributo non condizionante di



CON IL PATROCINIO DI



RESPONSABILI SCIENTIFICI

Valeria Montani

*Direttore F.F. U.O.C. delle Malattie Endocrine e Diabetologia a Valenza Aziendale
Ospedale San Liberatore Atri – ASL TE*

Bruno Raggiunti

*già Direttore U.O.C. delle Malattie Endocrine e Diabetologia a Valenza Aziendale
Ospedale San Liberatore Atri – ASL TE*

**SEGRETERIA ORGANIZZATIVA
PROVIDER ECM ID 1511**



**ATHENA CONGRESSI
TYCHE SRL**

Via Passolanciano, 78 - 65124 Pescara
Tel. 085 4214343 - Fax 085 4213788
congressi@athenacongressi.it
www.athenacongressi.it